

**Agenzia delle Entrate
CATASTO FABBRICATI
Ufficio Provinciale di
Milano**

Dichiarazione protocollo n. MI0263582 del 31/07/2019

Planimetria di u.i.u. in Comune di Milano

Via Giovanni Arrivabene

civ. 4

Identificativi Catastali:

Sezione:
Foglio: 131
Particella: 588
Subalterno: 702

Compilata da:
Carelli Alessandro
Iscritto all'albo:
Architetti

Prov. Milano

N. 16113

Scheda n. 1 Scala 1:200

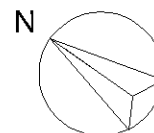
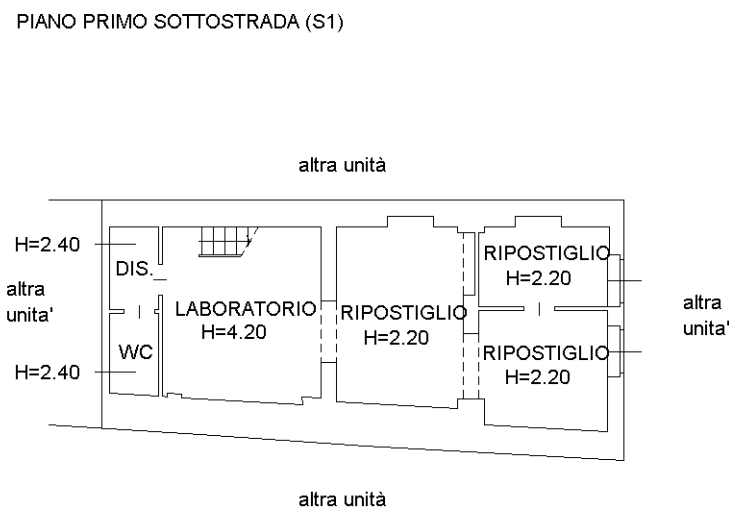
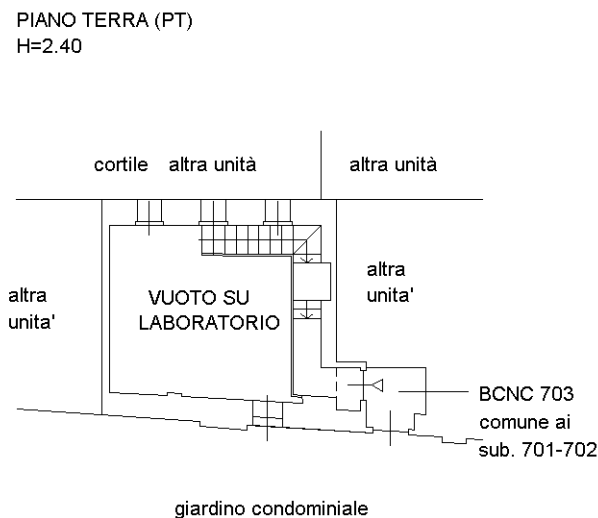

Ultima planimetria in atti

Catasto dei Fabbricati - Situazione al 01/08/2019 - Comune di MILANO (F205) - < Foglio: 131 - Particella: 588 - Subalterno: 702 >
VIA GIOVANNI ARRIVABENE n. 4 piano: T-S1;